IKÕ ala POS nr plaanil	Kinnistu registriosa nr	Katastriüksuse tunnus,nimi ja sihtotstarve	Asukoht riigitee suhtes	Ala pindala ruutmeetrites m²
5	8371650	33701:001:0164 11203 Kolu-Tammiku tee transpordimaa 100%	11203 Kolu-Tammiku tee km 1,45	36

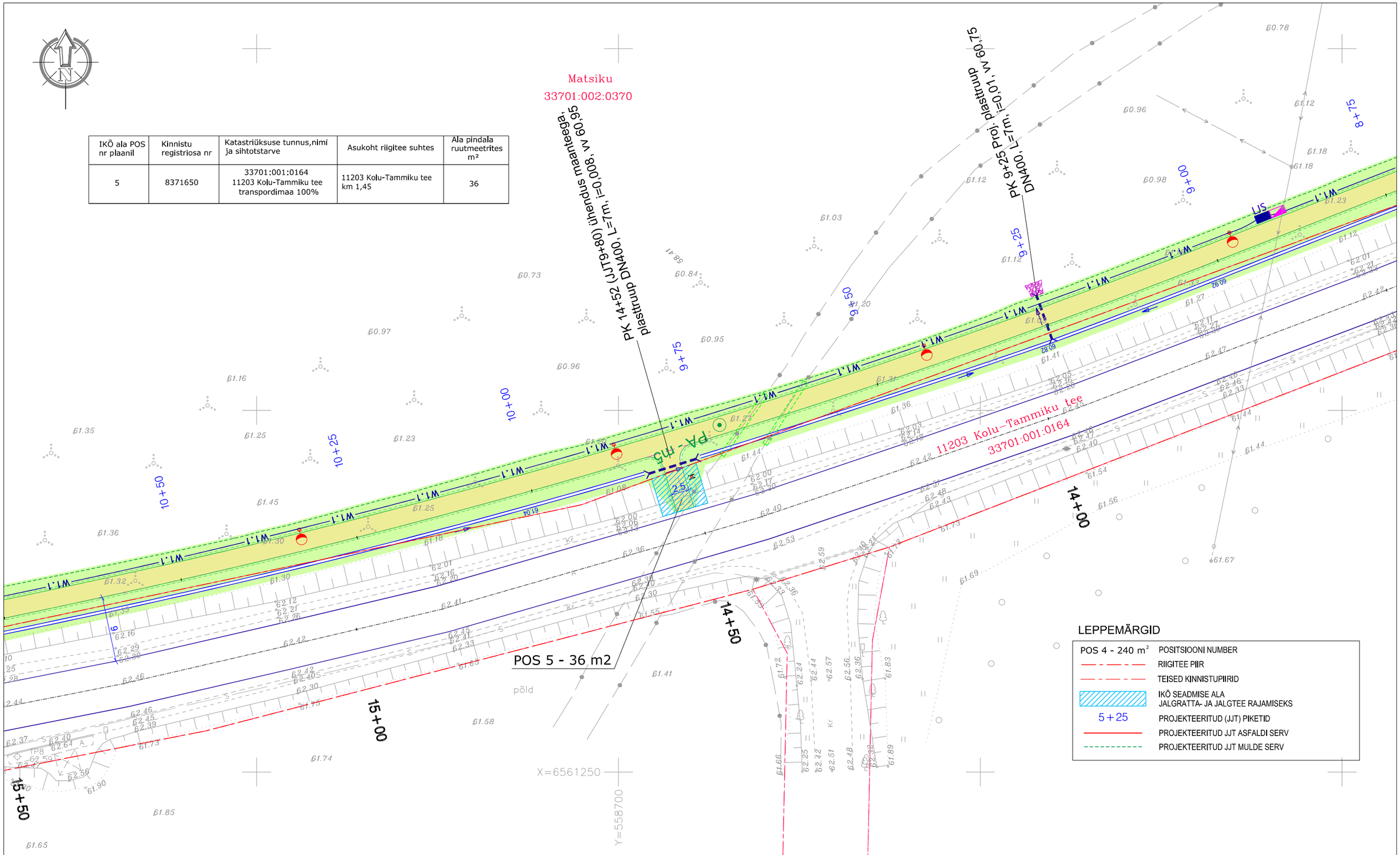

LEPPEMÄRGID

POS 4 - 240 m²	POSITSIOONI NUMBER
	RIIGITEE PIIR
	TEISED KINNISTUPIIRID
	IKÕ SEADMISE ALA JALGRATTA- JA JALGTEE RAJAMISEKS
5+25	PROJEKTEERITUD (JJT) PIKETID
	PROJEKTEERITUD JJT ASFALDI SERV
	PROJEKTEERITUD JJT MULDE SERV

KATTED

	PROJEKTEERITUD SÕIDUTEE KATEND
	PROJEKTEERITUD MAHASÕIDU KATEND - 1
	PROJEKTEERITUD MAHASÕIDU KATEND - 2
	PROJEKTEERITUD JALGRATTA- JA JALGTEE KATEND
	PROJEKTEERITUD HALJASALA
	PROJEKTEERITUD TUGIPEENAR

Märkus:
Geodeetiline alusplaan mõõdetud L Est '97 süsteemis ja kõrgused EH 2000 süsteemis.

Tinter-Projekt OÜ
Turu tn 34
51014, Tartu
Tel. 7 475 333
info@tinterprojekt.ee

Amet:	Nimi:	Allkiri:
Projektijuht:	Indrek Lensment	
Projekteerija:	Meelis Kleinson	

Töö nimetus: Riigitee 11203 Kolu - Tammiku kaitsevööndis lõigul km 0,3-4,0 jalgratta- ja jalgtee põhiprojekti koostamine

Töö Tellija: Kose Vallavalitsus

Joonise nimetus: Isikliku kasutusõiguse seadmise plaan jalgratta- ja jalgtee rajamiseks

Kuupäev:	Joonise number:	Staadium:	Mõõtkava:	Töö nr:
01.07.2021	3	PP	1:100	55-20-TP